

Universidad
Andrés Bello®

Panel de Resultados

Consulta UNAB 2021

Pregrado

Empleadores

Vicerrectoría de
Aseguramiento de la Calidad
2022

- Información General
- Respuestas de Percepción
- Respuestas de Habilidades Transversales

FACULTAD

CIENCIAS EXACTAS

CARRERA

Todas

SEDE

Todas

Encuesta aplicada durante diciembre de 2021 y febrero de 2022

Respuestas

1

Respuestas por Programa

LICENCIATURA EN Q...

1

0

1

Sede

SANTIAGO

100,0%

Respuestas por Facultad

● SANTIAGO

1

CIENCIAS EXACTAS



Respuestas de Percepción



Respuestas de Habilidades Transversales

Percepción

Estos resultados están constituidos por enunciados pertenecientes a una escala Likert. Las variables de esta escala corresponden a un nivel de medición ordinal del 1 al 7, donde 1 es Muy en desacuerdo, 4 es Neutro y 7 Muy de acuerdo, a demás se agrega la opción "No tengo Información suficiente para responder". Por otro lado, se recodificaron los resultados para transformar las variables a un nivel nominal: las valoraciones entre 5 y 7 representan el rango 'Muy de acuerdo' y 'De acuerdo' y fueron consideradas como "Favorables" mostrándose en la sección **verde** de los gráficos, mientras que las calificaciones entre 1 y 3 representan el rango 'En desacuerdo' y 'Muy en desacuerdo' y se reagruparon como "Desfavorables" en **color carmesí**. Por último, se muestra el porcentaje de respuestas "no tengo información suficiente para responder la pregunta" en **naranja** y la opción "Neutro" se muestra en **amarillo**.

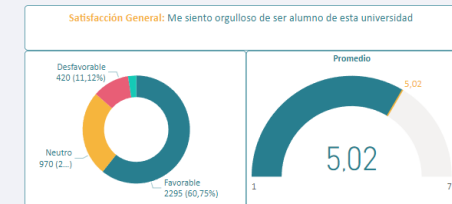

Acceso Rápido a Preguntas

→ **PROPÓSITOS:** La formación ofrecida por la carrera genera confianza en mi organización
INTEGRIDAD: La Universidad tiene una estrategia de publicidad que es honesta y veraz
PERFIL DE EGRESO: Creo que el título otorgado por la institución es consistente con el nivel y las competencias que tienen sus egresados
CAPACIDAD DE AUTORREGULACIÓN: Las autoridades de la carrera consultan regularmente mis opiniones como empleador respecto al perfil de egreso de los profesionales que forma

→ **PERFIL DE EGRESO:** Conozco el perfil de egreso de los profesionales de la carrera
PERFIL DE EGRESO: Los profesionales formados por la carrera logran un desempeño notable tanto en lo profesional como en la formación integral
PERFIL DE EGRESO: Los profesionales formados por la carrera manejan eficazmente las tecnologías de información
PERFIL DE EGRESO: Los profesionales formados por la carrera son capaces de organizar su tiempo de trabajo

→ **PERFIL DE EGRESO:** Los profesionales formados por la carrera son capaces de aplicar sus conocimientos profesionales a las tareas laborales
CAPACIDAD DE AUTORREGULACIÓN: La carrera consulta nuestra opinión como empleadores e incorpora nuestras necesidades en la definición de los objetivos de las actividades prácticas
CAPACIDAD DE AUTORREGULACIÓN: He participado de procesos de recolección de información acerca del desempeño de los titulados de la carrera
VINCULACIÓN CON EL MEDIO: La carrera mantiene vínculos con las instituciones que ofrecen opciones laborales a sus egresados

→ **VINCULACIÓN CON EL MEDIO:** He participado de actividades de vinculación con el medio organizadas por la carrera
VINCULACIÓN CON EL MEDIO: He participado en actividades de vinculación de profesionales y agentes externos con académicos y estudiantes de la carrera para el intercambio de trabajos conjuntos
EFFECTIVIDAD: Como empleador, la carrera me ha consultado acerca del ajuste necesario entre la formación impartida y los requerimientos del medio laboral
EFFECTIVIDAD: Cuando requiero profesionales, mi organización recurre a la institución y a la carrera señalada para buscar colaboradores capaces

→ **PERFIL DE EGRESO:** La preparación de los profesionales de la UNAB es favorable en comparación con los profesionales del país en general
PERFIL DE EGRESO: Solo en el caso de tener practicantes en la institución: El aporte de los estudiantes ha tenido impactos reconocibles para esta institución.

FACULTAD



CIENCIAS EXACTAS



CARRERA



Todas



SEDE



Todas



Respuestas

1

PROPÓSITOS: La formación ofrecida por la carrera genera confianza en mi organización

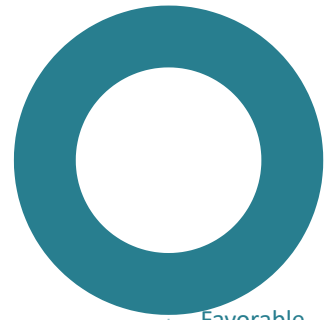

Favorable
1 (100%)

Promedio



6,00

5,74

6

6

INTEGRIDAD: La Universidad tiene una estrategia de publicidad que es honesta y veraz



Favorable
1 (100%)

Promedio

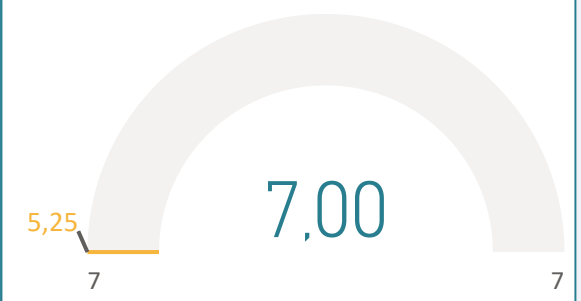

7,00

5,25

7

7

PERFIL DE EGRESO: Creo que el título otorgado por la institución es consistente con el nivel y las competencias que tienen sus egresados



Favorable
1 (100%)

Promedio



7,00

5,64

7

7

CAPACIDAD DE AUTORREGULACIÓN: Las autoridades de la carrera consultan regularmente mis opiniones como empleador respecto al perfil de egreso de los profesionales que forma

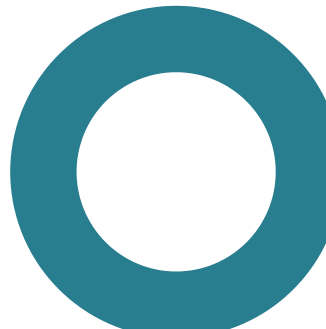

Favorable
1 (100%)

Promedio



7,00

4,79

7

7

FACULTAD



CARRERA



SEDE



CIENCIAS EXACTAS



Todas



Todas



Respuestas

1

PERFIL DE EGRESO: Conozco el perfil de egreso de los profesionales de la carrera

PERFIL DE EGRESO: Los profesionales formados por la carrera logran un desempeño notable tanto en lo profesional como en la formación integral

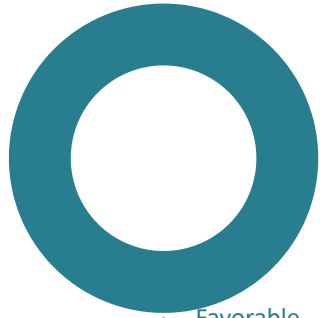

Favorable
1 (100%)

Promedio



5,13

6

6,00

6



Favorable
1 (100%)

Promedio

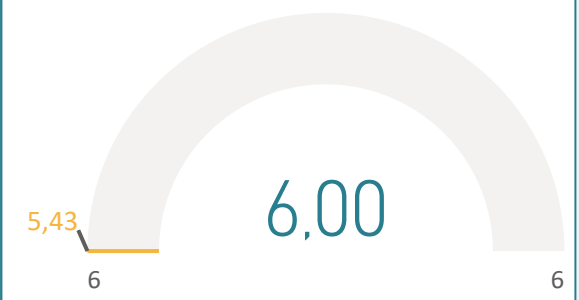

5,43

6

6,00

6

PERFIL DE EGRESO: Los profesionales formados por la carrera manejan eficazmente las tecnologías de información

PERFIL DE EGRESO: Los profesionales formados por la carrera son capaces de organizar su tiempo de trabajo



Favorable
1 (100%)

Promedio



5,61

6

6,00

6

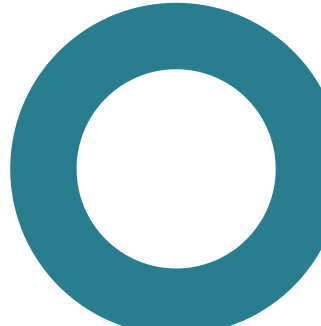

Favorable
1 (100%)

Promedio



5,48

5

5,00

5

FACULTAD

CARRERA

SEDE

Respuestas

CIENCIAS EXACTAS

Todas

Todas

1

PERFIL DE EGRESO: Los profesionales formados por la carrera son capaces de aplicar sus conocimientos profesionales a las tareas laborales

CAPACIDAD DE AUTORREGULACIÓN: La carrera consulta nuestra opinión como empleadores e incorpora nuestras necesidades en la definición de los objetivos de las actividades prácticas

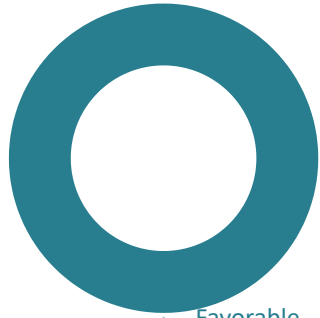

Favorable
1 (100%)

Promedio

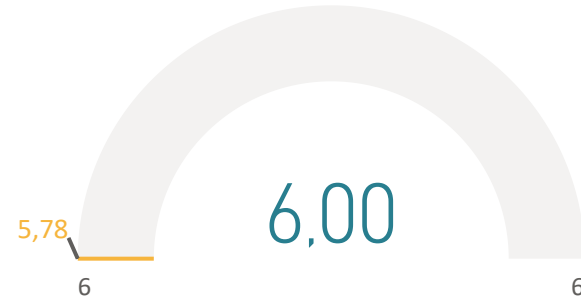

6,00



Favorable
1 (100%)

Promedio

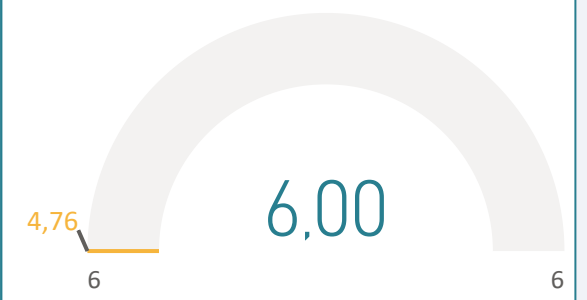

6,00

CAPACIDAD DE AUTORREGULACIÓN: He participado de procesos de recolección de información acerca del desempeño de los titulados de la carrera

VINCULACIÓN CON EL MEDIO: La carrera mantiene vínculos con las instituciones que ofrecen opciones laborales a sus egresados



Favorable
1 (100%)

Promedio



7,00



Favorable
1 (100%)

Promedio



7,00

FACULTAD

CARRERA

SEDE

Respuestas

CIENCIAS EXACTAS

Todas

Todas

1

VINCULACIÓN CON EL MEDIO: He participado de actividades de vinculación con el medio organizadas por la carrera

VINCULACIÓN CON EL MEDIO: He participado en actividades de vinculación de profesionales y agentes externos con académicos y estudiantes de la carrera para el intercambio de trabajos conjuntos



Promedio

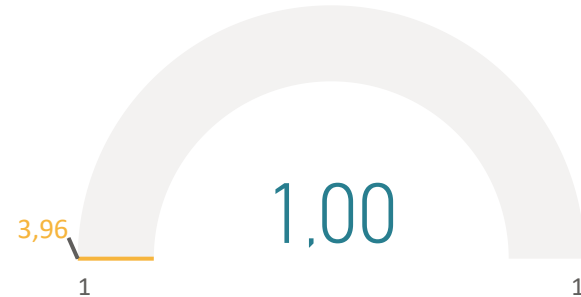

Promedio

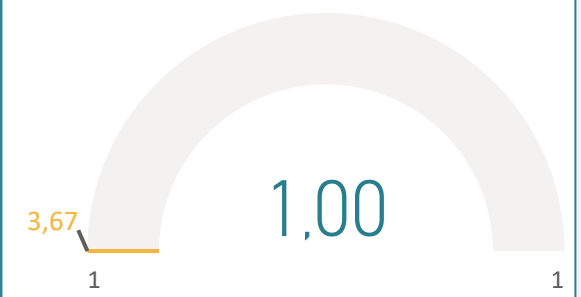

EFFECTIVIDAD: Como empleador, la carrera me ha consultado acerca del ajuste necesario entre la formación impartida y los requerimientos del medio laboral

EFFECTIVIDAD: Cuando requiero profesionales, mi organización recurre a la institución y a la carrera señalada para buscar colaboradores capaces

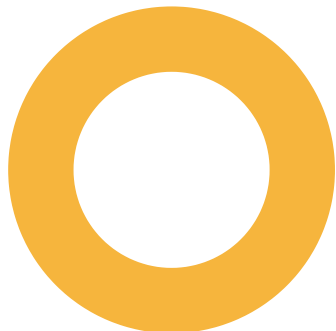

Promedio

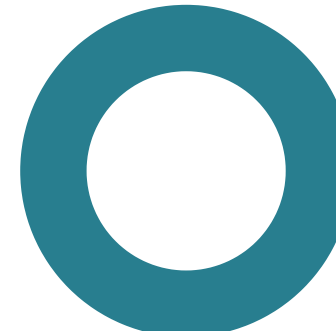

Promedio

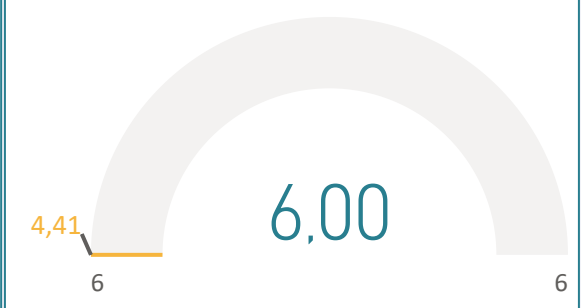

FACULTAD



CIENCIAS EXACTAS



CARRERA



Todas



SEDE



Todas



Respuestas

1

PERFIL DE EGRESO: La preparación de los profesionales de la UNAB es favorable en comparación con los profesionales del país en general

PERFIL DE EGRESO: Solo en el caso de tener practicantes en la institución: El aporte de los estudiantes ha tenido impactos reconocibles para esta institución.



Favorable
1 (100%)

Promedio



6,00

5,32

6

6



Favorable
1 (100%)

Promedio

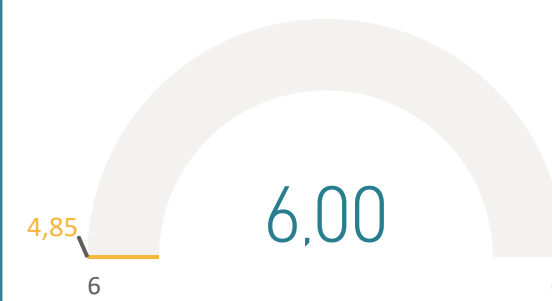

6,00

4,85

6

6

FACULTAD



CIENCIAS EXACTAS



CARRERA



Todas



SEDE



Todas



Respuestas

1

Habilidades Transversales

En la siguiente sección se muestra la evaluación de los estudiantes al aporte de la Universidad en el desarrollo de cada competencia. Donde 1 es el menor aporte y 7 es el mayor aporte, en **amarillo** se muestra el promedio general UNAB

1. Comunicación oral y escrita



2. Pensamiento analítico y crítico



3. Comportamiento ético



4. Razonamiento científico y cuantitativo



5. Solución de problemas



6. Desarrollo de relaciones interpersonales



7. Autoaprendizaje e iniciativa personal



8. Trabajo en equipo



9. Manejo de recurso de la información (TICS)



10. Responsabilidad social



11. Inglés



12. Liderazgo

